

ActualPlus!

Módulo ginecología

Manual de Instrucciones

© 2004 ActualSoft! Todos los derechos reservados

INDICE

Panel principal de la especialidad	3
Sección de datos personales	4
Sección de registro de consultas	5
Sección Antecedentes patológicos personales	7
Sección de Historia Clínica textualizada	8
Sección de Antecedentes patológicos familiares	9
Sección de Registro de Alarmas	10
Registro consulta ginecológica – exámen	11
Examen de mamas	11
Colposcopia	12
Embarazo	12
Dopplerfluxometría	13
Gestación	14
Registro de especialidades ginecológicas	16
Vida sexual	17
Antecedentes ginecológicos	18
Recursos de post-consulta	19
Clasificador CIE 10	20
Otros estudios	22

Panel de control del paciente - Ginecología.

Al abrir la ficha de un paciente, desde la pantalla principal, accediendo al botón “Abrir” y seleccionando el paciente adecuado, se le presentará la siguiente ventana o panel de control del paciente, en la cual de un solo vistazo podrá obtener la información adecuada al mismo.

Podrá percibir distintos colores identificativos que muestran el estado de alarma o aviso en algún aspecto especial.



Fig. 1 Panel de control - Ginecología

NOTA : Si esta pantalla no le aparece, puede que no esté activo el módulo de cardiología o bien deberá darle click a la palabra de la especialidad que le aparezca en la esquina izquierda de dicho panel hasta que encuentre “Ginecología”.

Panel de control del paciente - Ginecología.
Sección “Datos Personales”

La esquina superior izquierda del panel de control muestra los datos básicos o filiatorios del paciente, pudiendo ingresar a modificar algún dato simplemente haciendo click sobre alguno de ellos o bien sobre el botón 



HC 1 - Datos Personales		
Nombre del paciente : Prueba		
Situación Conyugal: Soltero/a		
Edad del paciente : 37 años. 7 meses. 19 días.		
	Sexo : Mujer	Grupo Sang. : A+
O.Social :		Nro. Af :

Fig. 2 – Sección datos personales

Edición de datos básicos del paciente

Complete estos datos básicos del paciente, al finalizar, presione Aceptar, luego podrá rellenar los demás datos en la ficha detallada del mismo.

Nº Historia Clínica: <No> Apellido y Nombres: **Prueba**

Datos Principales | Domicilio | Cobertura Médica

F. Nacimiento	Documento	Sexo	Grupo Sanguíneo
01/01/1967	54343435	Mujer	A+

Situación Conyugal: **Soltero/a**

Profesional : Nombre

Fig. 3 – Ficha de datos filiatorios

Panel de control del paciente - Ginecología.
Sección “Registro de consultas”

La esquina superior derecha del panel de control permite ver e interactuar con las consultas médicas que se le realizan al paciente seleccionado. Dichas consultas se ordenan cronológicamente y el sistema permite filtrar solo las pertenecientes a la especialidad seleccionada, en este caso Ginecología. Podemos visualizar allí los datos de fecha, el diagnóstico y el profesional que atendió al paciente. Seleccionando la consulta deseada y haciendo click sobre el botón “Abrir”, entramos a los detalles precisos de dicha consulta.

Registro de Consultas		
Consulta número : 2	Consultas totales : 2	<input type="button" value="Nueva"/> <input type="button" value="Abrir"/>
Fecha	Diagnostico Principal	Dr
31/03/2004	ARTRITIS MENINGOCÓCICA (A39.8+)	Nombre
21/04/2004	CÓLERA DEBIDO A VIBRIO CHOLERAE O1, E	Nombre
<input type="checkbox"/> Mostrar solo registros de la especialidad		

Fig. 4 – Sección Registro de consultas.

El botón “Nueva” nos abre una ventana de carga de datos referente a la consulta actual que el profesional esté atendiendo.

Fig. 5 – Ingreso de nueva consulta – Examen resumido

En esta ventana de carga podemos ingresar rápidamente el/los motivo/s de consulta, el/los diagnóstico/s y el/los tratamiento/s. Luego podemos completar demás datos relativos al tipo de consulta y hacer la carga del examen físico general. Todo esto queda registrado como una nueva línea en la sección “Registro de consultas” y sirven estos datos para la estadística posterior.

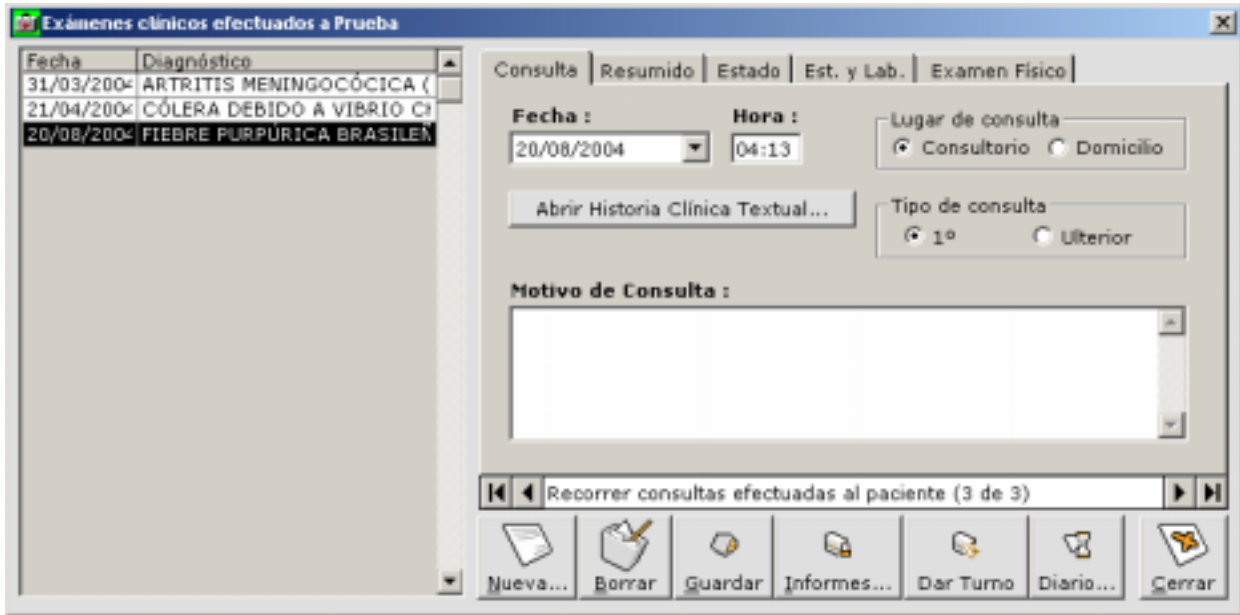



Fig. 6 – Pantalla de edición completa de una consulta – Accede abriendo la consulta seleccionada.

Al abrir una consulta aparecerá la ventana de la fig. 6 la cual nos muestra detalladamente lo que haya cargado el profesional en la consulta “Nueva”. Podemos hacer cambios, completar con estudios y resultados de laboratorio desde la pestaña “Est y Lab” y podemos completar anotaciones en la historia clínica textual accediendo desde la pestaña “Consulta” → botón “Abrir historia clínica textual”

Panel de control del paciente - Ginecología. Sección “Antecedentes patológicos personales”

La sección media de la izquierda pertenece a los antecedentes patológicos personales del paciente, allí estarán enumeradas en rojo las enfermedades y acontecimientos relacionados, podemos ingresar nuevas enfermedades o acontecimientos relevantes haciendo click en el botón . Al hacer esto, el sistema nos despliega el clasificador CIE 10 o bien su clasificador personal, según esté configurado ActualPlus!

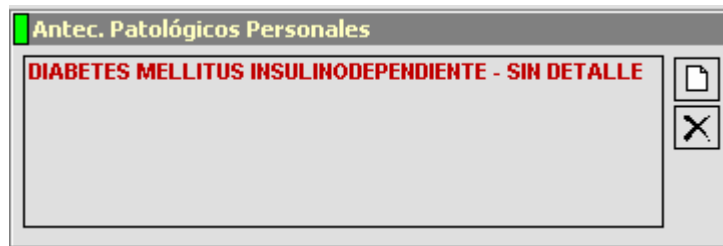

Fig. 7 – Sección “Antecedentes personales”

Puede eliminar un antecedente de la lista, simplemente señalelo y haga click sobre el botón .

Panel de control del paciente - Ginecología. Sección “Historia clinica textualizada”

Cada registro que actualice al paciente queda reflejado en la “**historia clinica textualizada**”, este texto resume en palabras toda la actividad médica que usted ingresa con las distintas herramientas del sistema al paciente seleccionado.

Este texto podrá exportarse a cualquier aplicación en formato RTF, formato universal de texto enriquecido. Puede usarlo para interconsulta con otros profesionales.

Simplemente haga click sobre el texto y se desplegará un editor de textos con el mismo incluido dentro de él.

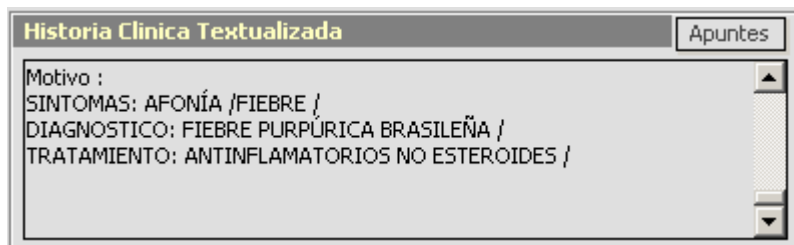

Fig. 8 – Sección H.C. Textualizada

El botón “**Apuntes**” permite a su vez ingresar a una hoja extensa de libre uso, donde podrá ingresar apuntes, objetos multimedia, sonido, texto en cualquier formato, etc.

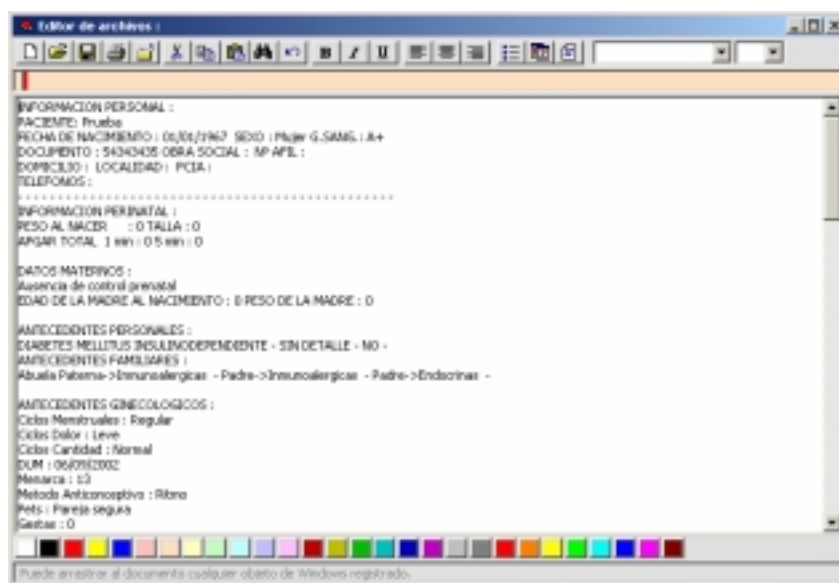

Fig. 9 – Editor de textos con la HC Textualizada.

Panel de control del paciente - Ginecología.
Sección “Antecedentes patológicos familiares”

La sección inferior izquierda del panel de control del paciente muestra la lista de antecedentes patológicos familiares del paciente. Puede ver que se clasifican por el origen del pariente.

El botón  permite ingresar al esquema de arbol genealógico donde podrá ingresar la patología correspondiente a cada paciente.

Haciendo click sobre el nombre del pariente específico, por ejemplo “Abuelo”, se despliega otra ventana de selección de patologías. El botón “Guardar cambios” registra dicho ingreso.



Fig. 10 – Sección “Antecedentes familiares”

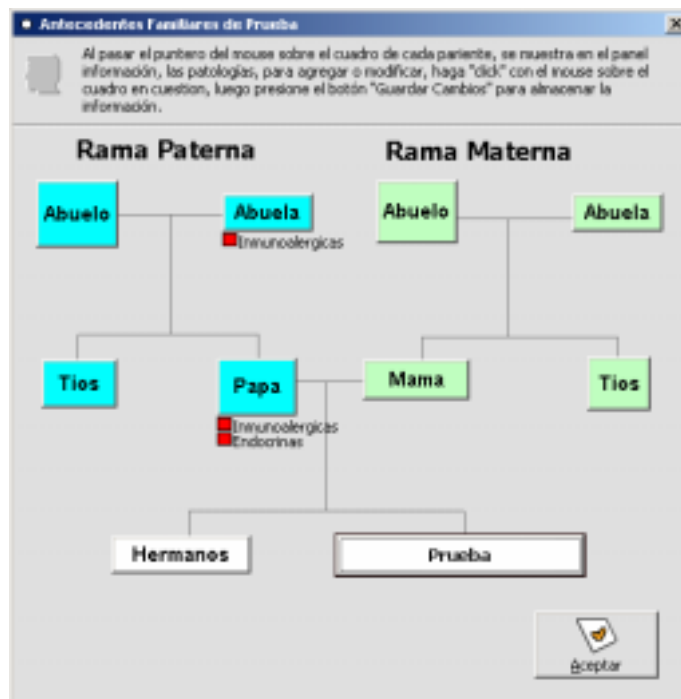

Fig. 11 – Pantalla de visualización y carga de antecedentes familiares

Panel de control del paciente - Ginecología.
Sección “Registro de Alarmas”

La sección inferior derecha del panel de control muestra una botonera con alarmas relacionadas a la especialidad, desde aquí, podrá:

1. Divisar rápidamente según el color de la alarma el estado de cada aspecto ginecológico.
2. Divisar datos básicos de aspecto ginecológico
3. Cambiar el estado de la alarma haciendo click sobre ella.
4. Ingresar y gestionar el aspecto de interés relacionado, dando click sobre el aspecto deseado.

Fig. 12 – Sección de Alarmas

Panel de control del paciente - Ginecología.
Registro de consulta ginecológica.
Exámen.

El registro de la consulta guinecológica centraliza los aspectos de interés del paciente en forma cronológica y su evolución.

Se accede desde Panel de control → botón Informes Especiales → Evolución de estudios.

Para abrir una nueva consulta o examen, haga click sobre el botón “Nuevo”.
Para editar un registro que hayamos realizado, haga click sobre el botón “Editar”.

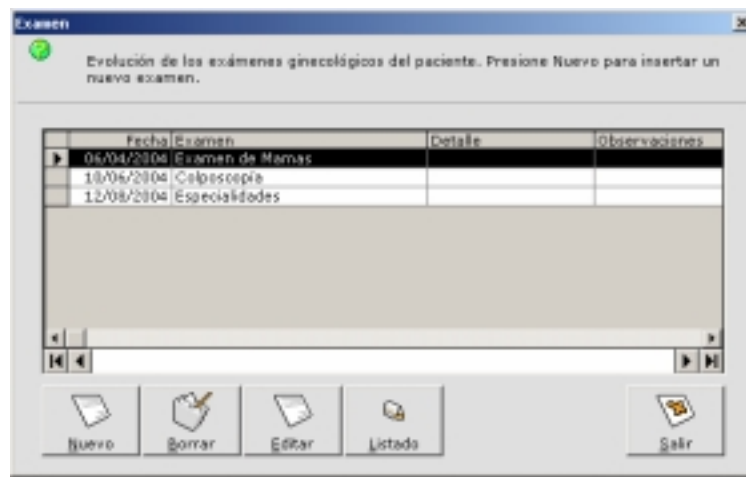

Fig.20 – Registro de consulta y evolución ginecológica.

Examen de Mamas

Al ingresar un nuevo examen, seleccionamos de la ventana siguiente la opción “Examen de Mamas” y hacemos click en “Aceptar”, aparecerá la fig. 21

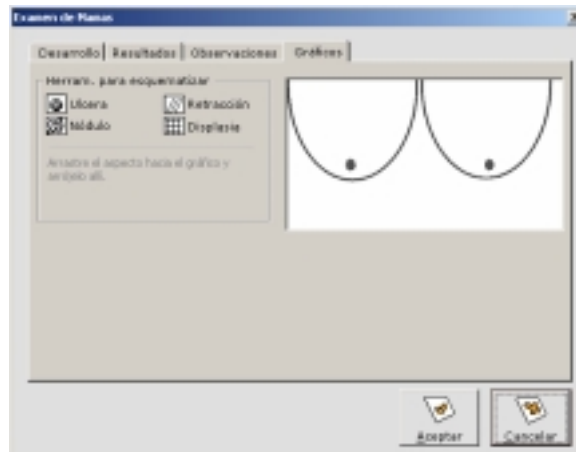

Fig. 21 – Examen de mamas.

En dicha ventana podremos ingresar el desarrollo textual desde la pestaña “Desarrollo”, igualmente con los resultados y observaciones. La pestaña “Gráficos” nos permite ingresar aspectos o patologías en forma gráfica según nos muestran las herramientas de la izquierda. Simplemente arrastre y suelte el elemento correspondiente hasta el lugar adecuado.

Con el botón “**Aceptar**”, ud. guarda los cambios e ingresos realizados.

Colposcopia

Al ingresar un nuevo examen, seleccionamos de la ventana siguiente la opción “Colposcopia” y hacemos click en “**Aceptar**”, aparecerá la fig. 22

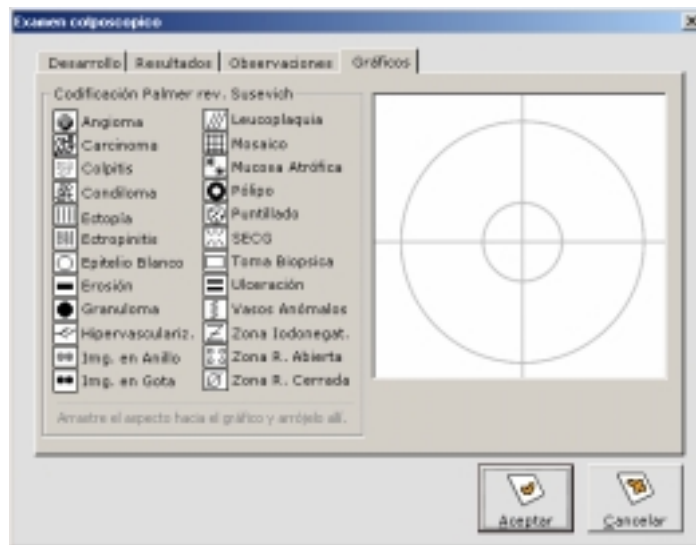

Fig. 22 – Examen colposcópico

En dicha ventana podremos ingresar el desarrollo textual desde la pestaña “Desarrollo”, igualmente con los resultados y observaciones. La pestaña “Gráficos” nos permite ingresar aspectos o patologías en forma gráfica según nos muestran las herramientas de la izquierda. Simplemente arrastre y suelte el elemento correspondiente hasta el lugar adecuado.

Con el botón “**Aceptar**”, ud. guarda los cambios e ingresos realizados.

Embarazo

Al ingresar un nuevo examen, seleccionamos de la ventana siguiente la opción “Embarazo” y hacemos click en “**Aceptar**”, aparecerá la fig. 23

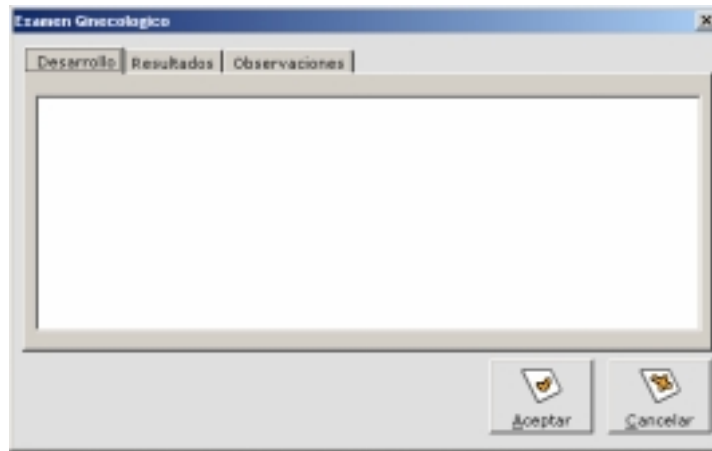

Fig 23 – Pantalla de registro de embarazo

En dicha ventana podremos ingresar el desarrollo textual desde la pestaña “Desarrollo”, igualmente con los resultados y observaciones.

Con el botón “**Aceptar**”, ud. guarda los cambios e ingresos realizados

Ver tambien “**Registro de Gestación y embarazo**”

Dopplerfluxometría

Al ingresar un nuevo examen, seleccionamos de la ventana siguiente la opción “Dopplerfluxometria” y hacemos click en “**Aceptar**”, aparecerá la fig. 24

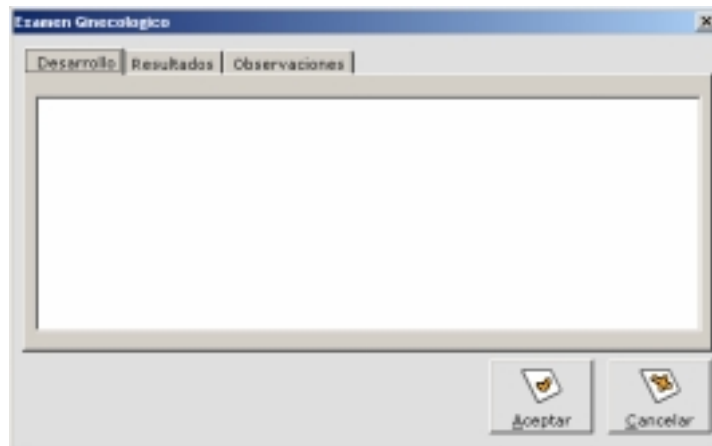

Fig 24 – Pantalla de registro de embarazo

En dicha ventana podremos ingresar el desarrollo textual desde la pestaña “Desarrollo”, igualmente con los resultados y observaciones.

Con el botón “**Aceptar**”, ud. guarda los cambios e ingresos realizados

Registro de Gestación

Se accede desde el panel de control → sección “Registro de Alarmas” → botón “Gestación”

En esta ventana usted podrá registrar cada evento de interés relacionado con las gestas de la paciente.

Fig. 25 – Ventana de gestación

El botón “Nueva Gestación” permite ingresar al sistema un nuevo evento de gestación de la paciente. En adelante, usted podrá ingresar la data correspondiente a las pestañas que aparecen arriba (Datos generales, Parto, Calculadora)

Gestación |<< >>|

Estos controles (|<>>|) permiten “navegar” entre las distintas gestas de la paciente.

El botón “Nuevo examen” permite ingresar un registro nuevo de examen clínico al paciente, al dar click se genera una nueva línea en la sección “Exámenes realizados por gestación”

Allí podremos ingresar los datos de detalle, IG, Peso, Presión, Edema, Toco, AU, CA y DCF.

El botón “Guardar cambios” permite asentar todos los cambios y novedades efectuados.

Calculadora de riesgo gestacional

Se accede desde la ventana de gestación, desde la pestaña “Calculadora”, allí podrá registrar con diferentes grupos de riesgo, si la paciente es o no apta para la adecuada gestación.

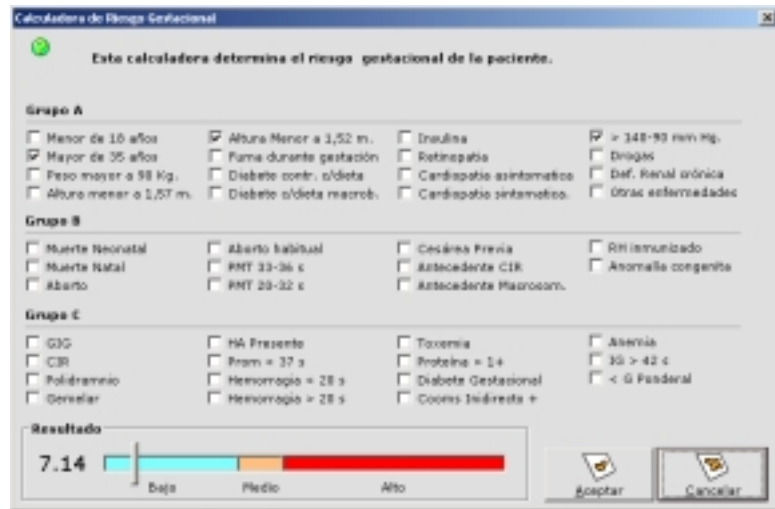
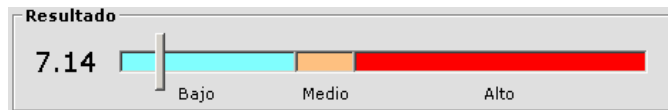

Fig. 26 – Calculadora de riesgo gestacional.

El botón “Aceptar” guarda los cambios para un posterior análisis.



El dial de abajo le muestra el riesgo que tiene la paciente y su hijo dependiendo de los aspectos ingresados.

Registro de especialidades ginecológicas

Enfermedades de vulva o vagina

Enfermedades del útero y anexos

Oncología

Menopausia

Mastología

Infecciosas

Esterilidad e infertilidad

Gineco infanto-juvenil

Todas estas especialidades se gestionan ingresando al panel de control → Sección “Registro de alarmas”
→ Especialidades ginecológicas

Se despliega una ventana de ingreso y visualización en forma tabulada (con solapas) según cada especialidad.

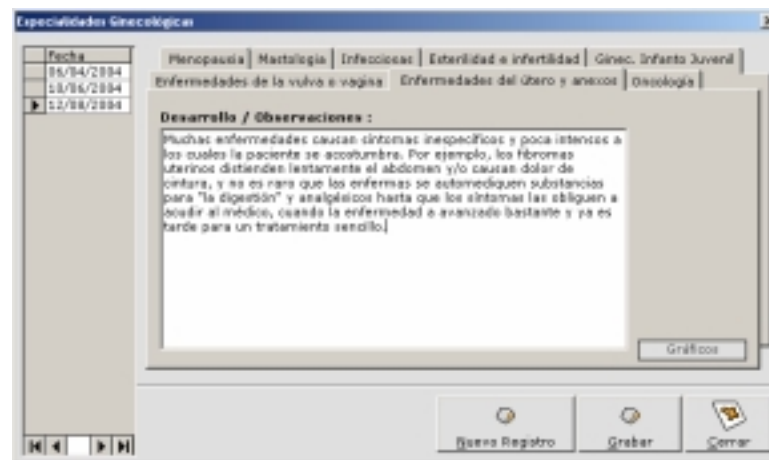

Fig. 27 – Registro de especialidades ginecológicas.

El botón “**Nuevo Registro**” permite abrir un registro cronológico nuevo ingresando la fecha de la misma, permitiendo así poder insertar el texto en la pestaña adecuada.

El botón “**Grabar**” guarda los cambios o ingresos efectuados.

Se trata de un cuestionario especial dedicado a captar ciertos aspectos de interés médico relacionado a problemas o enfermedades.

Se accede desde el panel de control → sección “Registro de Alarmas” → botón “Vida Sexual”

Cuestionario Vida Sexual

La mujer con problemas de adaptación sexual puede ser reticente a consentirle con su ginecólogo no obstante su importancia. Es conveniente que el profesional invite a su paciente a tratar esta tema, a veces delicado y doloroso, pero que puede ofrecer claves insuperables para comprender más globalmente su problema. Asimismo es recomendable asegurar a la esposa que lo tratado es estrictamente confidencial y solo será referido con su expresa autorización.

Cómo calificaría las relaciones sexuales en su pareja?

Buenas Regulares Malas Nulas

Frecuencia de las relaciones?

Diaria Semanal Quincenal Mensual Ocasional

Ha percibido situaciones como :

Disminución de la libido o deseo sexual
 Incapacidad para llegar al orgasmo
 Dolor durante el coito
 Anestesia sexual

Ha detectado situaciones como :

Disminución de la frecuencia o evitación de la relación sexual
 Reluctancia a discutir sobre el sexo en su pareja
 Aumento de la masturbación
 Fantasía de pareja sustituta
 Alteración del carácter
 Disminución de la autoestima

Continuar >>

Temas relacionados... Imprimir Cuestionario Aceptar Cancelar

Fig. 28 – Cuestionario de vida sexual.

El botón “**Temas relacionados**” muestra el texto llamado vidasesexual2.rtf el cual usted puede editar para luego imprimir y ceder al paciente. Este texto puede ser cambiado, editado, modificado, etc.

El botón “**Imprimir Cuestionario**” imprime el mismo para ser completado por la paciente.

El botón “**Aceptar**” guarda los cambios efectuados en el cuestionario.

El cuestionario sigue con el botón “**Continuar >>**”

Antecedentes ginecológicos

Esta ficha registra aspectos básicos de la consulta ginecológica del paciente.

Se accede desde el panel de control → sección “Registro de Alarmas” → botón “Antecedentes”

Antecedentes Ginecológicos

Describir los antecedentes ginecológicos relevantes :

Ciclos Menstruales : Regular

F.U.M. : 06/09/2002

Prim. Relacion :

Método Anticonceptivo : Ritmo

Gestas : 0

Abortos :

Cauterizaciones :

Ultimo examen de Mamas :

Ultima Mamografía :

Aceptar Cancelar

Fig. 29 – Antecedentes ginecológicos

Recursos de post-consulta Biblioteca de recursos.

Esta herramienta asiste al médico en catalogar ordenadamente la información de interés profesional, aquí ud. podrá clasificar algoritmos, protocolos, imágenes, textos, diagramas, etc.

La forma de clasificación es arborea y simple de usar. Se accede desde el panel de control → botón “Recursos de post consulta”

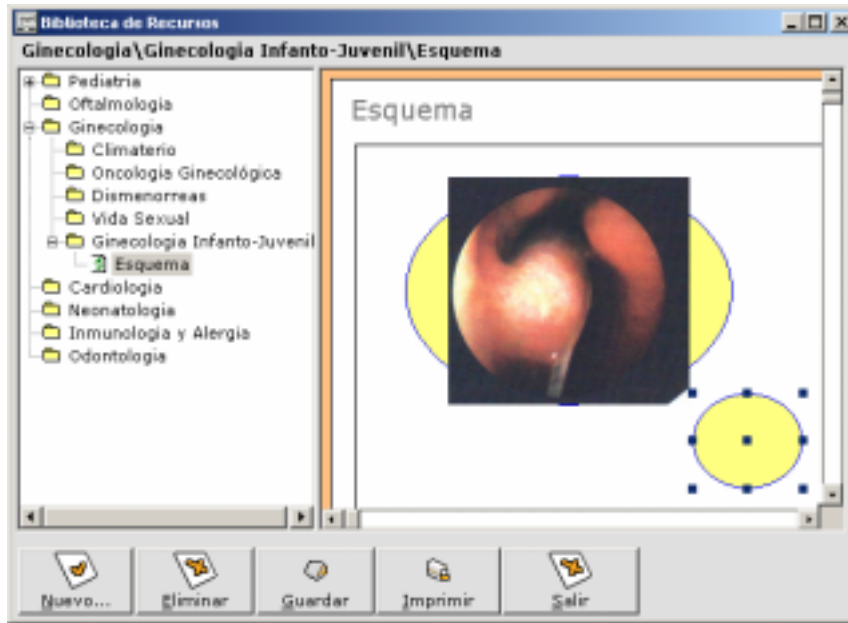

Fig. 21 – Biblioteca de recursos

Seleccione una rama de especialidad, y luego haga click en “Nuevo” para crear una nueva rama o bien adjuntar un diagrama, texto, imagen o documento.

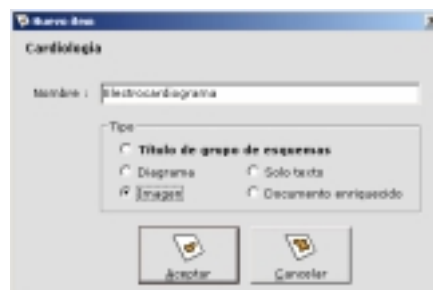

Fig. 22 – Pantalla de ingreso de nuevo ítem / elemento.

Clasificador de enfermedades CIE 10

El clasificador de enfermedades es una herramienta que utilizará en varias secciones del programa, no solo para buscar alguna patología en especial para estudio, sino también para registrarle una al paciente seleccionado.

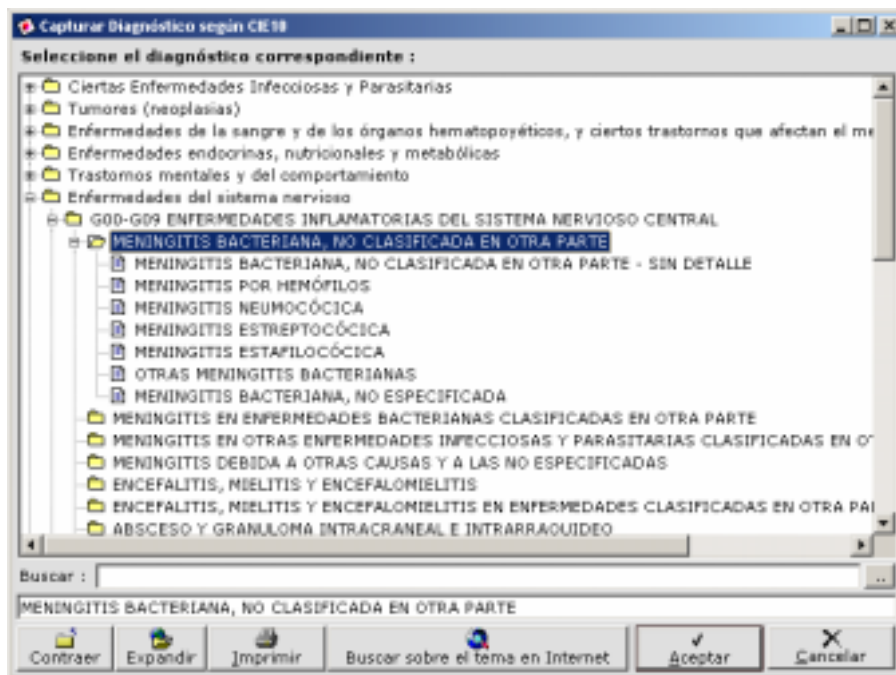

Fig. 23 – Clasificador CIE-10

Esta pantalla es de simple utilización, ud. posee las siguientes opciones:

Buscar: El buscador encuentra similitudes de texto y las despliega en la lista superior, marcando en negrita el resultado encontrado.

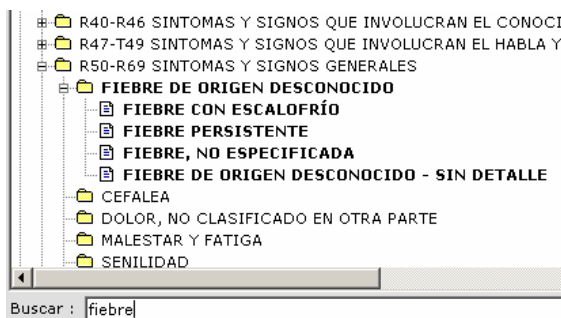

Fig. 24 – Buscando “Fiebre”

Contraer: Permite contraer todas las ramas de la lista.

Expandir: Permite expandir todas las ramas de la lista hasta el último detalle.

Imprimir: Permite imprimir la lista de enfermedades del CIE 10

Buscar sobre el tema en Internet: Realiza una búsqueda en los buscadores mas conocidos de la enfermedad o aspecto seleccionado.

Aceptar: Si estamos seleccionando una patología para ingresarlo en la consulta, este botón confirma el acceso.

Otros Estudios Estudios auxiliares

Cualquier otro estudio especial que se desee registrar en el paciente, catalogándolo cronológicamente, puede hacerse desde la opción “**Otros estudios**” desde el panel de control.

La pantalla muestra una lista de fechas y estudios a la izquierda y seleccionando la deseada se accede al detalle de cada una en particular, desde las pestañas de la derecha.

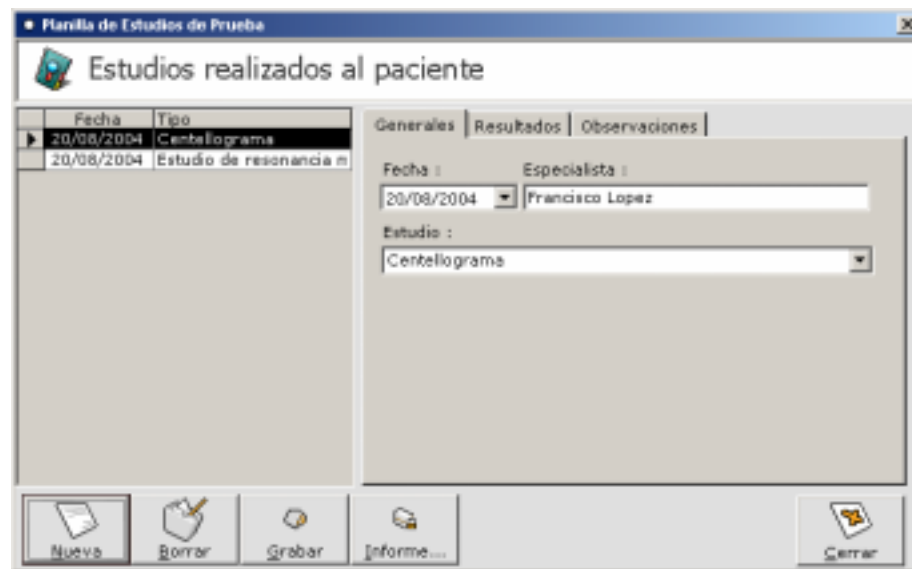

Fig. 25 – Pantalla de estudios auxiliares

El botón “**Nueva**” permite ingresar una nueva entrada de registro de estudio. Accede a una ventana donde se ingresan los datos del especialista, el tipo de estudio, los resultados y las observaciones del caso.